

wineo



# PURLINE

NACHHALTIGER BODENBELAG  
FÜR DAS BAUEN VON MORGEN

**wineo 1500**



**PURLINE** lässt Sie  
die Kraft der Natur  
unter Ihren Füßen spüren.

Mit **PURLINE** entstehen  
wohngesunde Räume, die  
Mensch und Umwelt guttun.

# INHALT

<b>PURLINE wineo 1500</b>	04
leistungsstark	06
designreich	08
nachhaltig	10
Betriebskosten	12
<b>wineo 1500 plank + tile</b>	14
plank   wood	16
tile   stone	30
tile   graphic	34
tile   textile	36
<b>wineo 1500 roll</b>	38
roll   chip	40
roll   wood	48
<b>wineo 1500 fusion</b>	52
<b>wineo 1500 sea</b>	58
Produktaufbau	60
Zubehör	61
Service	62
Zertifizierungen	64
Technische Daten	66



## wineo 1500

# Stark im Objekt. Sanft zur Natur.

PURLINE ist ein hochwertiger Polyurethan-Bodenbelag, der mit herausragender Performance überzeugt. Dafür kombiniert er nachhaltige Inhaltsstoffe mit dauerhafter Widerstandsfähigkeit. Dank seiner natürlichen und authentischen Designs bietet der elastische Bodenbelag zugleich maximale Gestaltungsfreiheit – die ideale Lösung für anspruchsvolle Objektbereiche, die sowohl Funktionalität, Nachhaltigkeit als auch Stil verlangen.

### leistungsstark

PURLINE wineo 1500 schöpft seine Kraft aus den besten Bestandteilen der Natur und verbindet sie zu einem nachhaltigen Untergrund – so strapazierfähig, langlebig und belastbar, dass er über viele Jahre hinweg seine außergewöhnliche Qualität und Stärke bewahrt.

### designreich

PURLINE wineo 1500 beeindruckt mit einem breiten Farbspektrum authentischer Designs. Diese große Vielfalt eröffnet unzählige Möglichkeiten für kreative Raumkonzepte und erfüllt den Wunsch nach Individualität.

### nachhaltig

Mit größter Sorgfalt und Rücksicht auf die Natur entwickelt, basiert PURLINE wineo 1500 auf besten natürlichen Inhaltsstoffen, wie Pflanzenölen und mineralischen Komponenten. Dies macht ihn zu einem äußerst wohngesunden und nachhaltigen Bodenbelag.

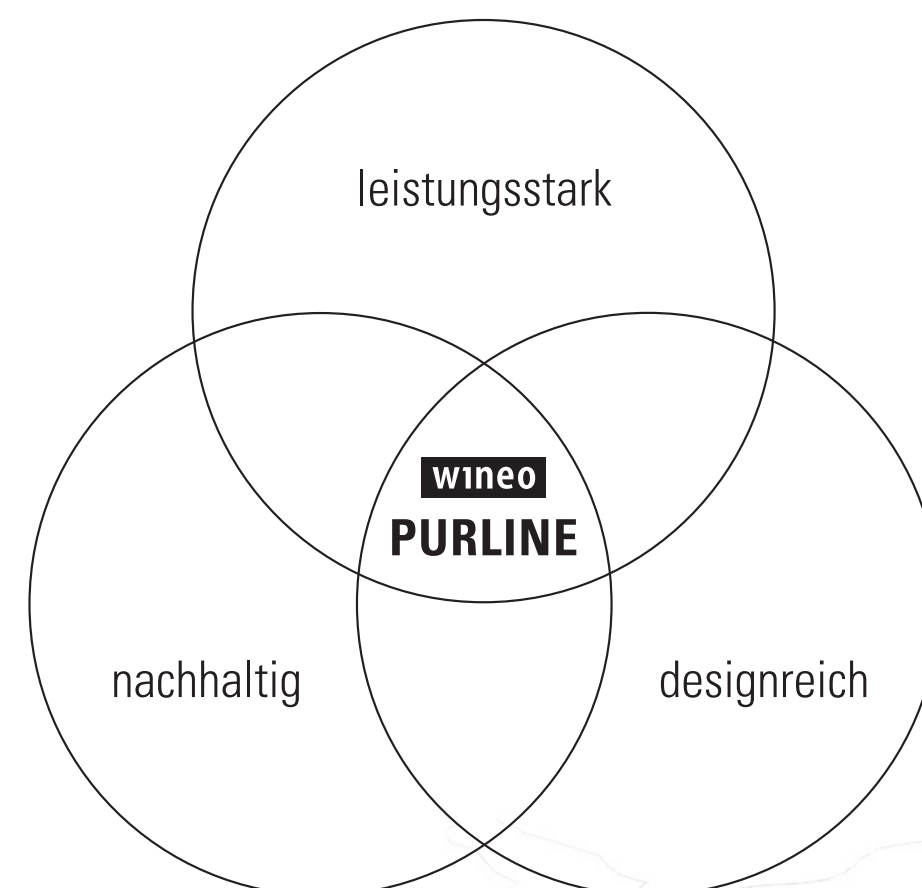

# leistungsstark

## Strapazierfähig bei hoher Beanspruchung

Neben einem ausgezeichneten Resteindruckverhalten von ~0,10 mm (nach EN ISO 24343 1) punktet PURLINE wineo 1500 mit einem hervorragenden Rückstellverhalten.

## Gute Berollbarkeit

Auch schwere Gepäck- Einkaufs- und Servierwagen sowie Krankenhaus- und Pflegebetten können einfach bewegt werden.

## Feuchtraumgeeignet

PURLINE wineo 1500 eignet sich perfekt für Feuchträume wie Küche oder Bad.

## Hervorragend UV-beständig

Verglichen mit anderen Böden seiner Klasse verfügt PURLINE wineo 1500 über eine sehr hohe Lichtechtheit von  $\geq 7$ .

## Besonders temperatursicher

Auch starken Wärmeeinwirkungen z. B. bei raumklimatischen Veränderungen ist PURLINE wineo 1500 gewachsen.

## Hoher Komfort

PURLINE wineo 1500 ist gelenkschonend, fußwarm und zeichnet sich durch seine Geh- und Stehfreundlichkeit aus. Verlegt auf einer Fußbodenheizung vermittelt dieser zusätzlich eine angenehme Wärme.

## Sicher im Brandfall

PURLINE wineo 1500 ist schwer entflammbar und brandtoxikologisch unbedenklich. Durch seine geringe Rauchentwicklung im Brandfall bleiben Fluchtwege besser sichtbar.

## Beschichtungsfrei

Für PURLINE wineo 1500 ist keine Ersteinpflege notwendig. Auch während seiner gesamten Lebensdauer muss der Bodenbelag nicht eingepflegt werden.

## Geräuscharm

Die geringe Geräuschenwicklung schafft eine ruhige Umgebung, die sich positiv auf die mentale Gesundheit auswirken kann.

## Geringer Reflexionsgrad

Durch einen geringen Reflexionsgrad schafft PURLINE wineo 1500 eine ruhige Flächenwirkung.



## Einsatzbereiche

Gesundheitswesen

Ladenbau

Hotellerie

Gastronomie

Bildungswesen

Büro und Verwaltung

Öffentliche Gebäude

Wohnungsbau

Schiffsbau



# designreich

## Vielfältige Optiken

- große Designauswahl: Holz-, Stein-, Uni-, grafische und textile Dekore

## Hochwertige Haptik

- natürliche Oberflächenstrukturen abgestimmt auf das Dekor

## Formatvielfalt

- Planken-, Fliesen- und Rollen-Formate
- verschiedene Größen für individuelle Raumwirkung

## Kreative Gestaltungsfreiheit

- frei kombinierbare Dekore und Verlegemuster
- ideal für zonierte Raumkonzepte (z. B. Farbleitsysteme)

## Objektrelevante Formate

 480 × 80 mm  
wood XS (\* ab Lager verfügbar, \*\* auftragsbezogen ab 50 m²)

 1200 × 200 mm  
wood L

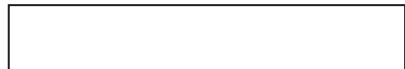
 1500 × 250 mm  
wood XL

 1000 × 500 mm  
stone XL | graphic XL | textile XL | fusion XL

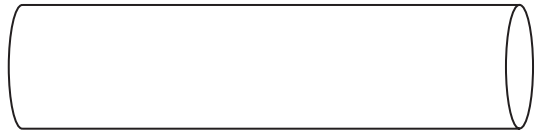
 20 × 2 m  
chip | wood | fusion





# nachhaltig

## Gesundheitlich unbedenklich

- REACH konform, PVC-, Phtalat-, Weichmacher und Halogen-frei

## Gute Innenraum-Luftqualität

- PURLINE gibt keine schädlichen Stoffe an die Raumluft ab
- ohne Zusatz von Chlor, ohne Weichmacher und ohne Lösungsmittel

## Geruchsneutral

- weder bei der Installation noch bei der Nutzung entwickelt er keinerlei Gerüche

## Made in Germany

- PURLINE wird zu 100% in Detmold (Deutschland) hergestellt

## Garantiert naturvoll

- zahlreiche Umweltsiegel bestätigen die Nachhaltigkeit von PURLINE



Rizinus



Kreide

## GUT ZU WISSEN!

Das Grundprinzip der Cradle to Cradle® Philosophie ist überzeugend und weist den Weg für die Zukunft. Das internationale Zertifikat unterscheidet sich signifikant von anderen Umwelt-Labeln. Es wird ausschließlich für eine nachgewiesene Gesamtnachhaltigkeits-Bilanz erteilt, und zwar nach strengsten Kriterien und eingehenden Prüfungen. Dabei wird der gesamte Produktlebenszyklus genauso betrachtet, wie dessen globale Auswirkungen. Die Cradle to Cradle® Zertifizierung bildet einen positiven Beitrag für Gebäudezertifizierung nach LEED, BREEAM, DGNB und WELL.



// Materialgesundheit

// Kreislauffähigkeit

// Saubere Luft und Klimaschutz

// Verantwortungsvoller Umgang mit Wasser und Böden

// Soziale Fairness



Mehr zur Nachhaltigkeit erfahren



# Betriebskosten im Blick

## Beständig und pflegeleicht

Herkömmliche Reiniger können problemlos verwendet werden:

- die geschlossene Oberfläche macht das Reinigen besonders leicht
- eine zusätzliche Politur oder Einpflege ist nicht notwendig
- sämtliche Flächendesinfektionsmittel können genutzt werden
- verschiedene Tests belegen eine wirkungsvolle Desinfizierbarkeit
- im Krankenhaus übliche Kontrastmittel verfärben die PURLINE Bodenbeläge nicht
- keine Abdrücke durch Mobiliar nach kurzer Regeneration
- keine sichtbare Abnutzung durch mechanische Belastungen
- extrem hohe Beständigkeit gegenüber Sonnenstrahlen

## Nachweislich wirtschaftlich

Das FIGR-Institut bestätigt eine Lebensdauer-Kostenersparnis nach 25 Jahren von bis zu 20 % gegenüber vergleichbaren, marktüblichen Bodenbelägen. Betrachtet wurden Kosten für Anschaffung, Instandsetzung sowie Reinigung und Pflege.

Kosten in Euro pro m² nach 25 Jahren

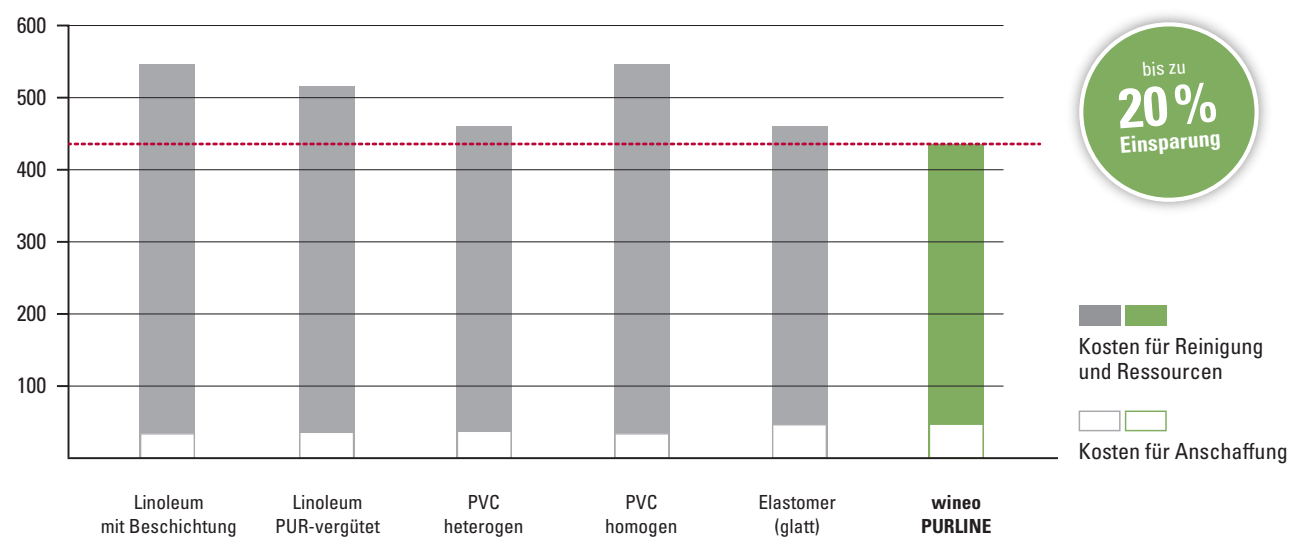

 480 × 80 mm  
wood XS (\* ab Lager verfügbar, \*\* auftragsbezogen ab 50 m<sup>2</sup>)

 1200 × 200 mm  
wood L

 1500 × 250 mm  
wood XL

 1000 × 500 mm  
stone XL | graphic XL | textile XL

# plank + tile



wineo 1500 plank | wood



Siena Oak Nature PL15011WL 1200 × 200 mm



Newport Oak Natural PL15008WL 1200 × 200 mm | PLR393C 20 × 2 m



Canyon Oak Sand PL15001WL 1200 × 200 mm



Newport Oak Brown PL15007WL 1200 × 200 mm | PLR394C 20 × 2 m



Newport Oak Natural



wineo 1500 plank | wood



Iceland Pine Light

PL15004WL 1200 × 200 mm



Ravenna Oak Beige

PL15009WL 1200 × 200 mm



Durban Oak Taupe

PL15003WL 1200 × 200 mm | PLR391C 20 × 2 m



Ravenna Oak Brown

PL15010WL 1200 × 200 mm





wineo 1500 plank | wood



Lodge Oak Brown PL15005WL 1200 × 200 mm



Lodge Oak Dark PL15006WL 1200 × 200 mm



Durban Oak Brown PL15002WL 1200 × 200 mm | PLR392C 20 × 2 m



Aspen Oak Dark PL15000WL 1200 × 200 mm



Durban Oak Brown | Steel Grey





Fjord Maple Beige **PL15205WXL** 1500 × 250 mm | **PL15205WXS\*\*** 480 × 80 mm



Siena Oak Beige **PL15219WXL** 1500 × 250 mm | **PL15219WXS\*** 480 × 80 mm



Intensive Oak Nature **PL15208WXL** 1500 × 250 mm | **PL15208WXS\*\*** 480 × 80 mm



Siena Oak Honey **PL15221WXL** 1500 × 250 mm | **PL15221WXS\*** 480 × 80 mm | **PLR15221W** 20 × 2 m



Fine Oak Light **PL15203WXL** 1500 × 250 mm | **PL15203WXS\*\*** 480 × 80 mm | **PLR15203W** 20 × 2 m



Mayfield Oak Nature **PL15213WXL** 1500 × 250 mm | **PL15213WXS\*\*** 480 × 80 mm | **PLR15213W** 20 × 2 m



Fine Oak Nature **PL15204WXL** 1500 × 250 mm | **PL15204WXS\*\*** 480 × 80 mm



Intensive Oak Amber **PL15206WXL** 1500 × 250 mm | **PL15206WXS\*\*** 480 × 80 mm

(\* ab Lager verfügbar, \*\* auftragsbezogen ab 50 m²)

(\* ab Lager verfügbar, \*\* auftragsbezogen ab 50 m²)



# wineo 1500 plank | wood



Canyon Oak Honey

PL15200WXL 1500 x 250 mm | PL15200WXS\* 480 x 80 mm



Crafted Oak

PL15201WXL 1500 x 250 mm | PL15201WXS\*\* 480 x 80 mm



Real Oak Nature

PL15217WXL 1500 x 250 mm | PL15217WXS\*\* 480 x 80 mm



Melbourne Oak Natural

PL15223WXL 1500 x 250 mm | PL15223WXS\*\* 480 x 80 mm | PLR395C 20 x 2 m

(\* ab Lager verfügbar, \*\* auftragsbezogen ab 50 m²)



Crafted Oak | Canyon Oak Honey



wineo 1500 plank | wood 25



Fotos: © Laura Thiesbrummel







Mayfield Oak Beige **PL15211WXL** 1500 × 250 mm | **PL15211WXS\*\*** 480 × 80 mm



Fine Oak Brown **PL15202WXL** 1500 × 250 mm | **PL15202WXS\*\*** 480 × 80 mm | **PLR15202W** 20 × 2 m



Intensive Oak Taupe **PL15209WXL** 1500 × 250 mm | **PL15209WXS\*\*** 480 × 80 mm



Intensive Oak Brown **PL15207WXL** 1500 × 250 mm | **PL15207WXS\*\*** 480 × 80 mm



Mayfield Oak Taupe **PL15214WXL** 1500 × 250 mm | **PL15214WXS\*** 480 × 80 mm | **PLR15214W** 20 × 2 m



Real Oak Taupe **PL15218WXL** 1500 × 250 mm | **PL15218WXS\*\*** 480 × 80 mm



Ravenna Oak Nature **PL15215WXL** 1500 × 250 mm | **PL15215WXS\*** 480 × 80 mm



Real Oak Amber **PL15216WXL** 1500 × 250 mm | **PL15216WXS\*\*** 480 × 80 mm

(\* ab Lager verfügbar, \*\* auftragsbezogen ab 50 m²)

(\* ab Lager verfügbar, \*\* auftragsbezogen ab 50 m²)



# wineo 1500 plank | wood



Mayfield Oak Brown **PL15212WXL** 1500 × 250 mm | **PL15212WXS\*\*** 480 × 80 mm



Siena Oak Brown **PL15220WXL** 1500 × 250 mm | **PL15220WXS\*** 480 × 80 mm | **PLR15220W** 20 × 2 m



Melbourne Oak Brown **PL15222WXL** 1500 × 250 mm | **PL15222WXS\*\*** 480 × 80 mm | **PLR396C** 20 × 2 m



Lugano Walnut Brown **PL15210WXL** 1500 × 250 mm | **PL15210WXS\*\*** 480 × 80 mm

(\* ab Lager verfügbar, \*\* auftragsbezogen ab 50 m²)



Lugano Walnut Brown | Metropolitan Marble Dark



wineo 1500 tile | stone



Serene Marble Light  
PL15409SXL  
1000 × 500 mm



Serene Marble Grey  
PL15412SXL  
1000 × 500 mm



Serene Marble Nature  
PL15410SXL  
1000 × 500 mm



Serene Marble Dark  
PL15411SXL  
1000 × 500 mm



Modern Stone Grey  
PL15404SXL  
1000 × 500 mm



Modern Stone Dark  
PL15403SXL  
1000 × 500 mm



Serene Marble Light





Portland Concrete Light  
PL15408SXL  
1000 × 500 mm

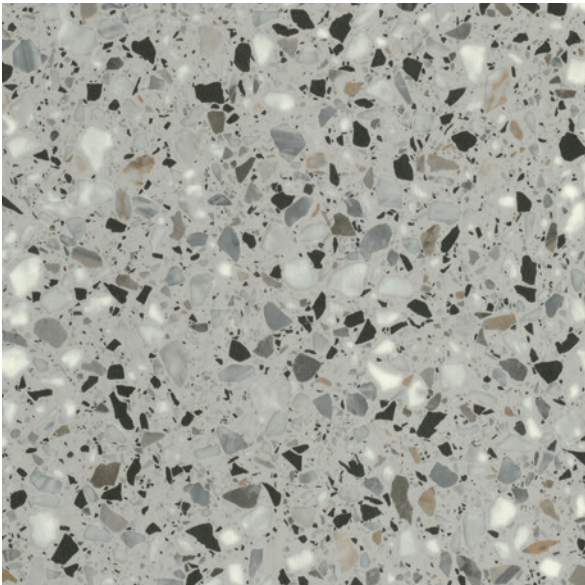

Venice Terrazzo Grey  
PL15413SXL  
1000 × 500 mm



Loft Concrete Grey  
PL15401SXL  
1000 × 500 mm



Loft Concrete Dark  
PL15400SXL  
1000 × 500 mm



Portland Concrete Grey  
PL15407SXL  
1000 × 500 mm



Olevano Marble Grey  
PL15405SXL  
1000 × 500 mm



Portland Concrete Dark  
PL15406SXL  
1000 × 500 mm

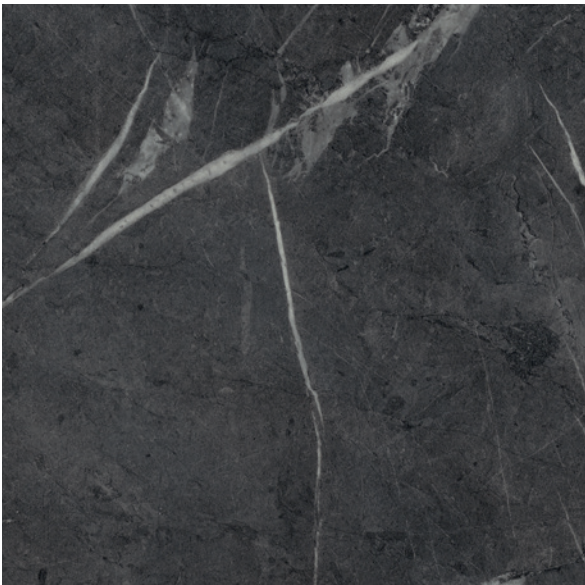

Metropolitan Marble Dark  
PL15402SXL  
1000 × 500 mm



Portland Concrete Light



# wineo 1500 tile | graphic



Fractal Ecu  
PL15601GXL  
1000 × 500 mm



Fractal Light  
PL15603GXL  
1000 × 500 mm

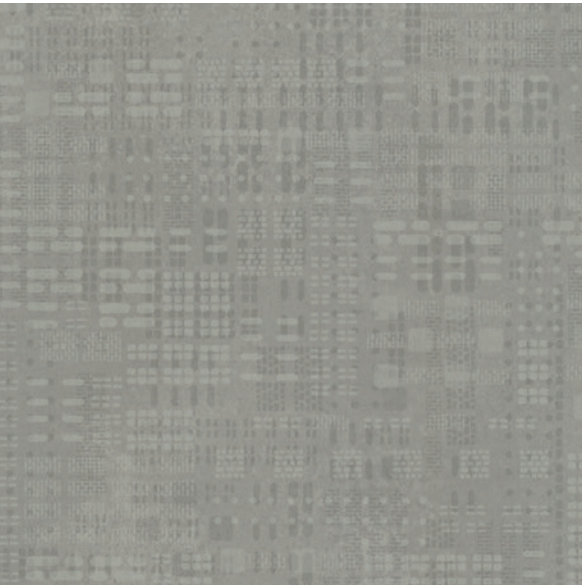

Fractal Grey  
PL15602GXL  
1000 × 500 mm

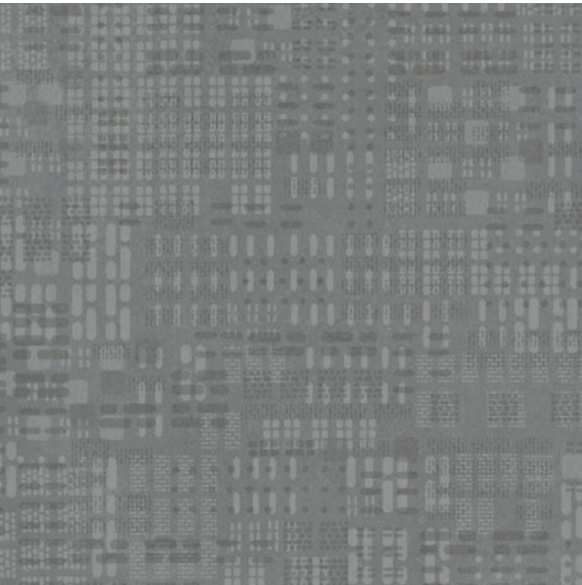

Fractal Dark  
PL15600GXL  
1000 × 500 mm

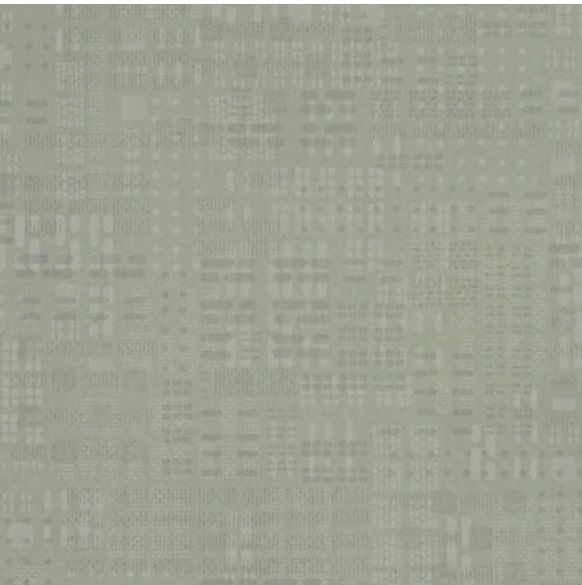

Fractal Opus  
PL15604GXL  
1000 × 500 mm

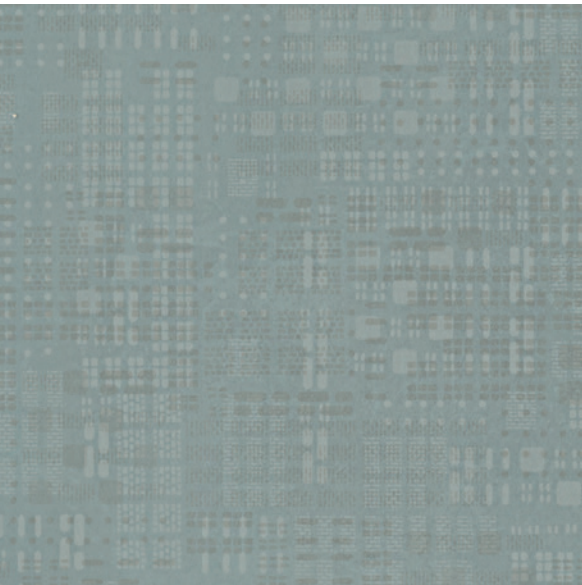

Fractal Wave  
PL15605GXL  
1000 × 500 mm





wineo 1500 tile | textile



Oxford Oyster  
PL15502TXL  
1000 × 500 mm

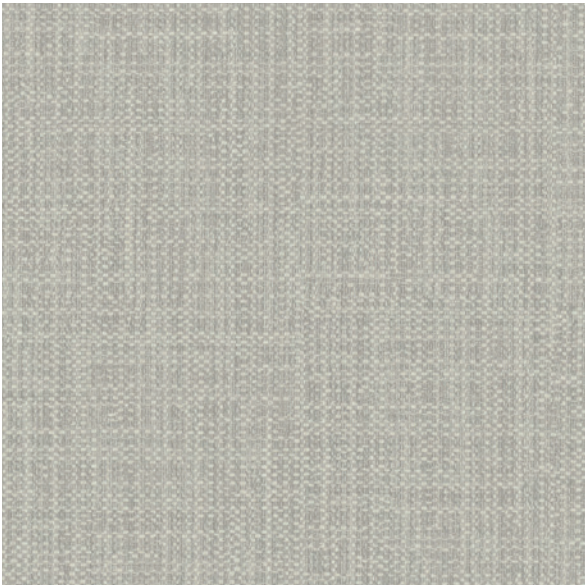

Oxford Flint  
PL15505TXL  
1000 × 500 mm

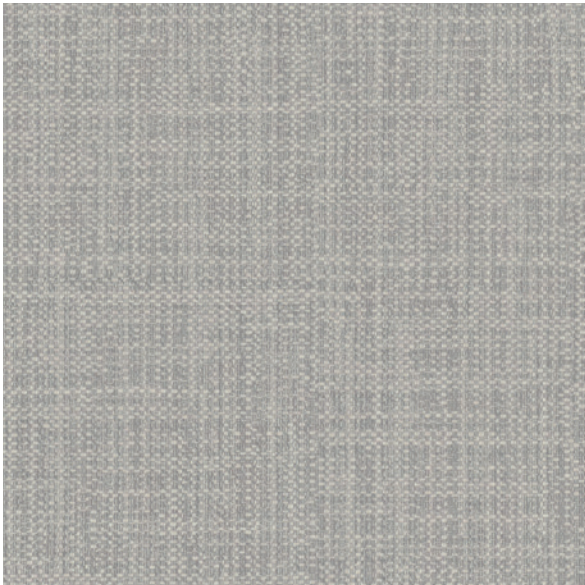

Oxford Steel  
PL15504TXL  
1000 × 500 mm

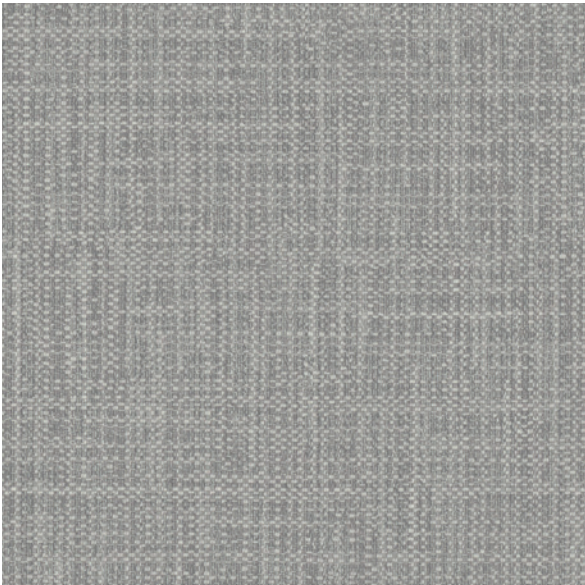

Oxford Slate  
PL15503TXL  
1000 × 500 mm

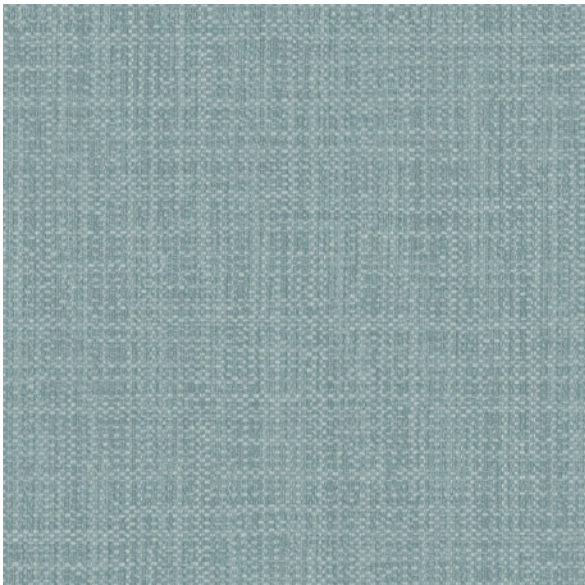

Oxford Ocean  
PL15501TXL  
1000 × 500 mm

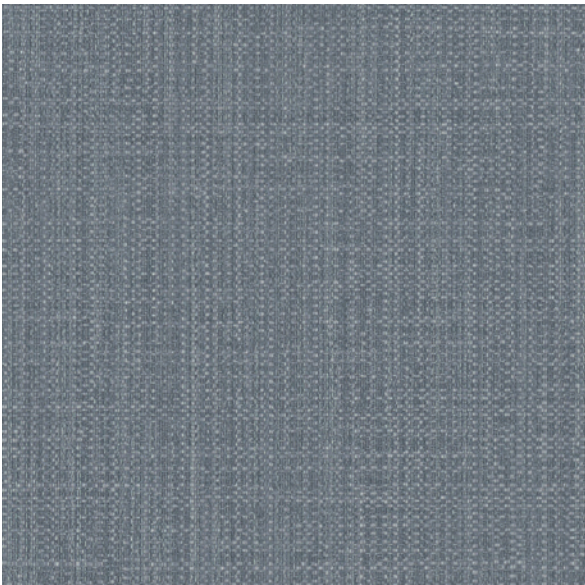

Oxford Denim  
PL15500TXL  
1000 × 500 mm



Lodge Oak Dark





20 × 2 m  
chip | wood

roll



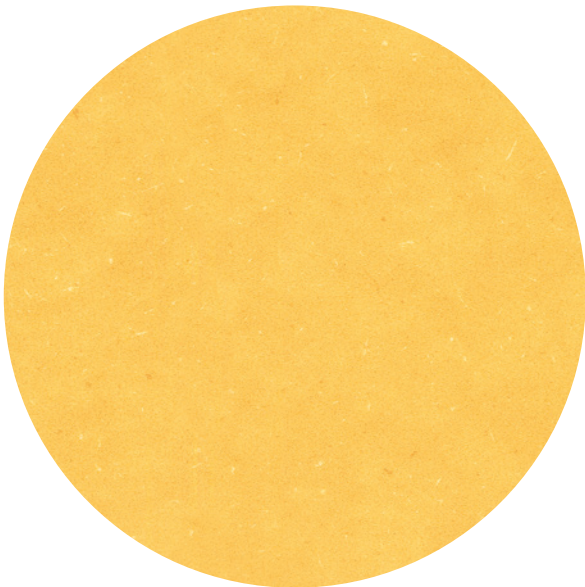

**Honey Mustard**  
PLR128C 20 × 2 m

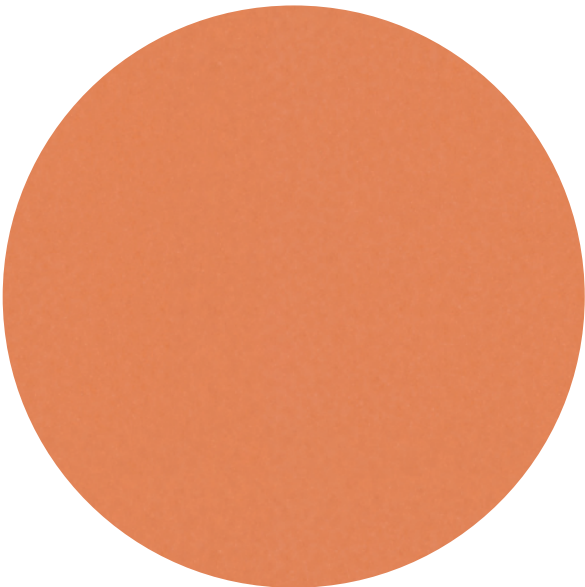

**Tropical Orange**  
PLR386C 20 × 2 m

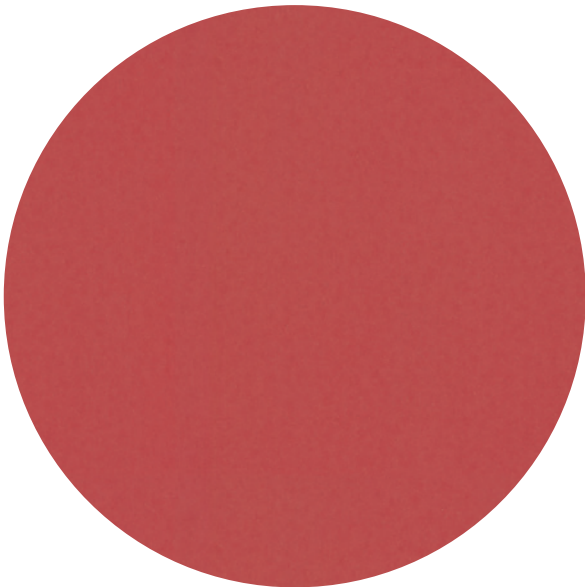

**Cherry Red**  
PLR387C 20 × 2 m

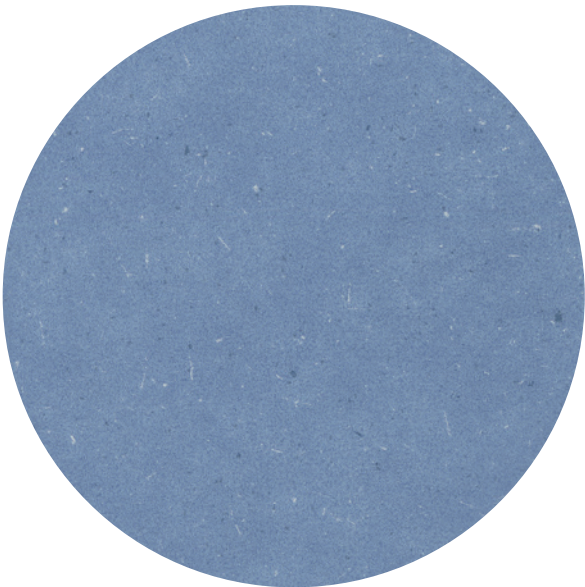

**Summer Sky**  
PLR014C 20 × 2 m

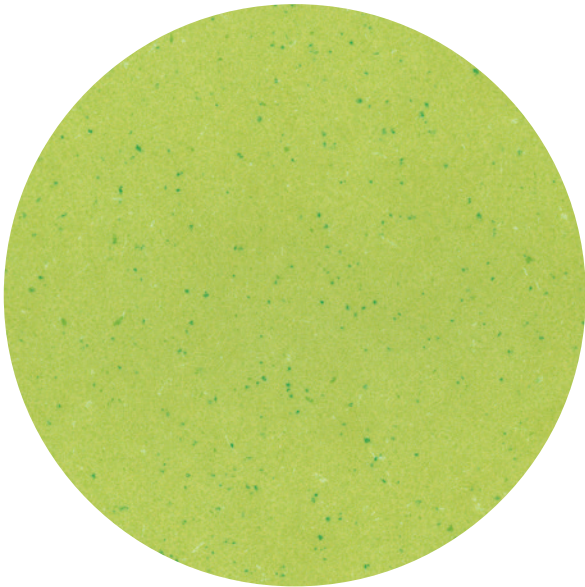

**Apple Green**  
PLR185C 20 × 2 m

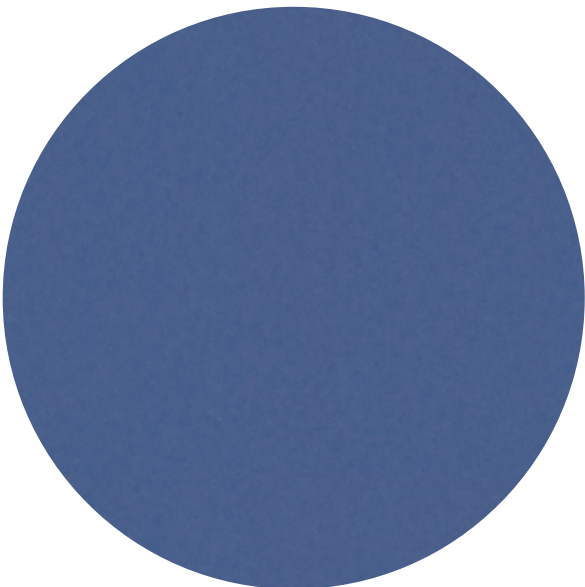

**Royal Blue**  
PLR385C 20 × 2 m



Royal Blue | Fountain Blue | Almond Beige



wineo 1500 roll | chip

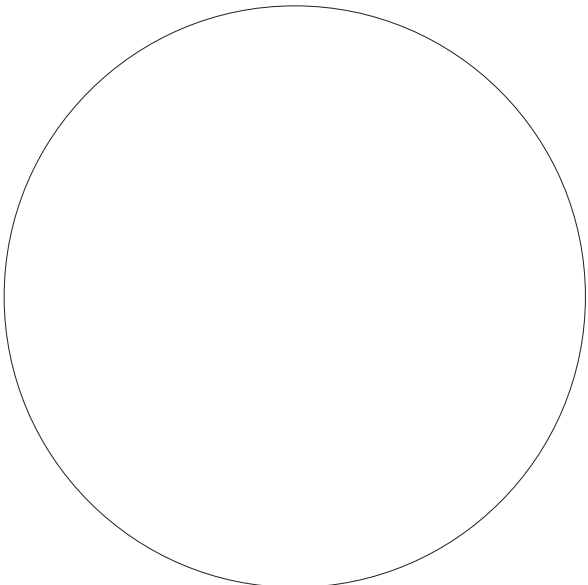

Pure White  
PLR025C 20 × 2 m



Cotton Beige  
PLR383C 20 × 2 m



Chocolate Brown  
PLR384C 20 × 2 m



Light Grey  
PLR021C 20 × 2 m

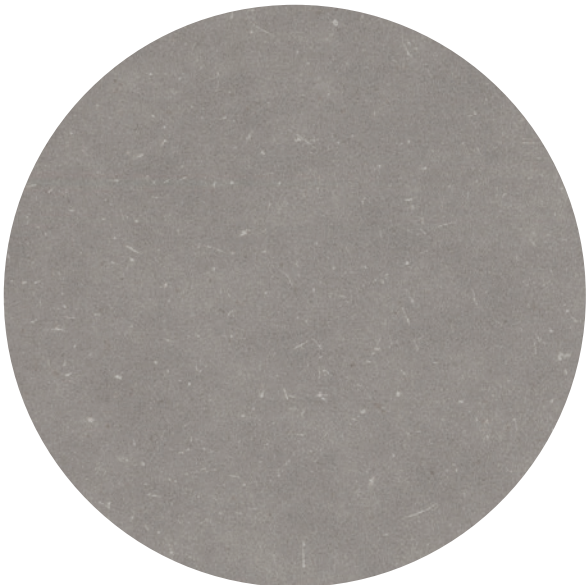

Silver Grey  
PLR022C 20 × 2 m

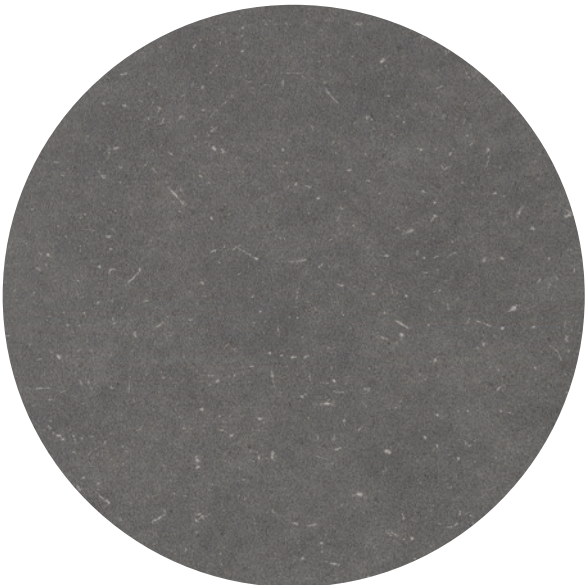

Steel Grey  
PLR023C 20 × 2 m



Silver Grey



wineo 1500 roll | chip 43





wineo 1500 roll | chip



Sunshine Yellow  
PLR377C 20 × 2 m



Jade Green  
PLR373C 20 × 2 m



Almond Beige  
PLR375C 20 × 2 m



Powder Rose  
PLR374C 20 × 2 m

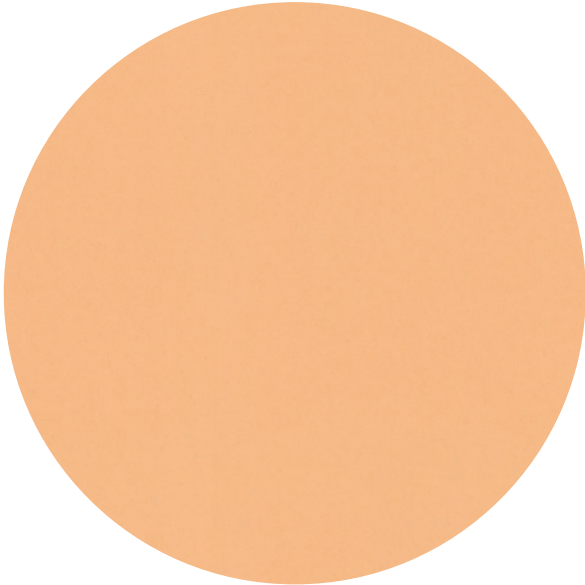

Springtime Orange  
PLR378C 20 × 2 m

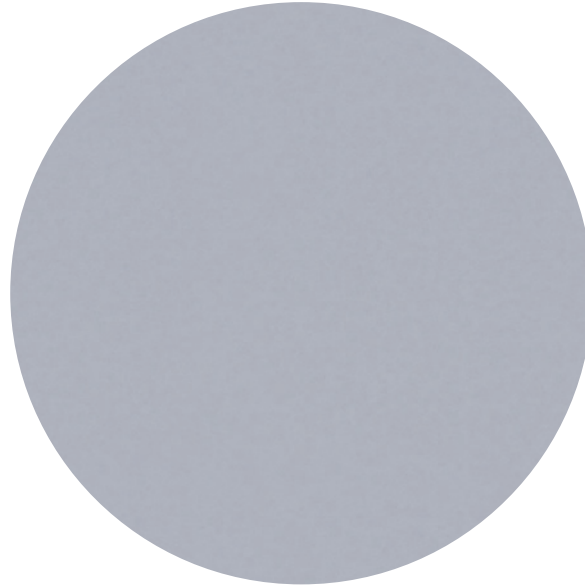

Fountain Blue  
PLR376C 20 × 2 m





wineo 1500 roll | chip



Aloe Green  
PLR380C 20 × 2 m

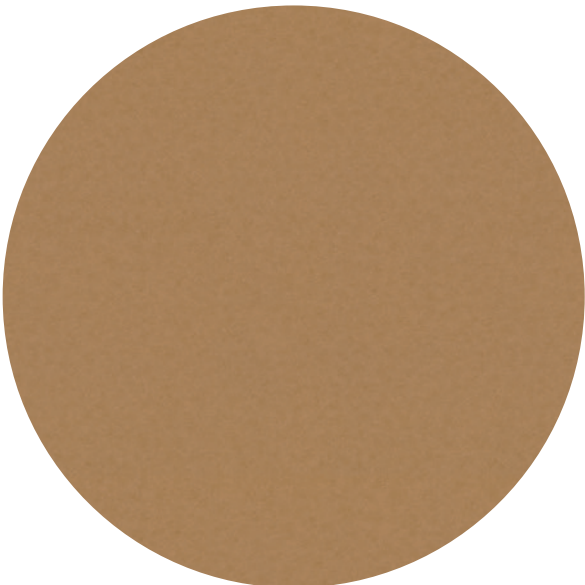

Wheat Brown  
PLR379C 20 × 2 m

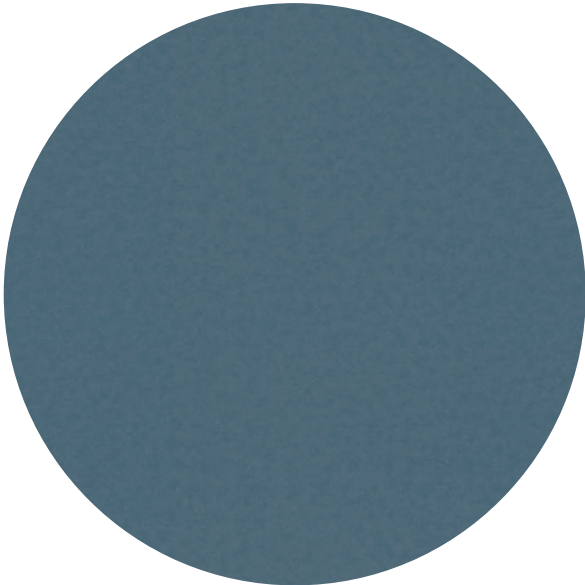

Ocean Blue  
PLR381C 20 × 2 m

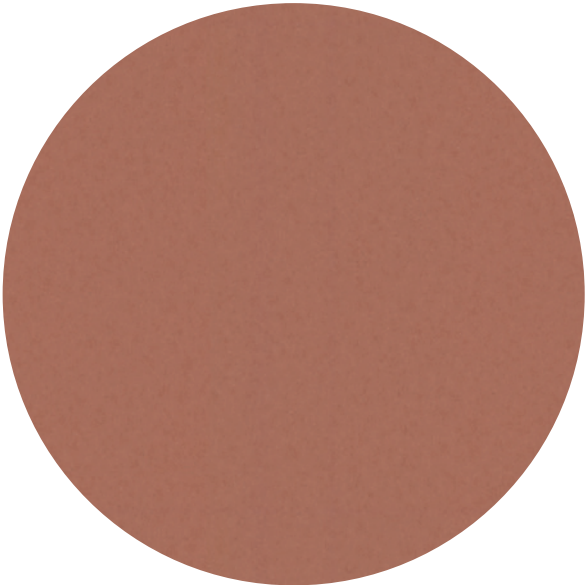

Rust Brown  
PLR382C 20 × 2 m

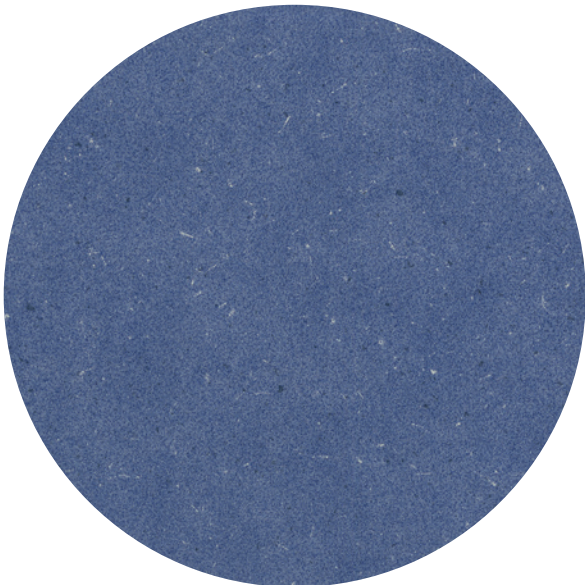

Navi Blue  
PLR129C 20 × 2 m



Melange  
PLR003C 20 × 2 m



Ocean Blue | Melbourne Oak Brown





**Fine Oak Light**  
PLR15203W 20 × 2 m | PL15203WXL 1500 × 250 mm | PL15203WXS\*\* 480 × 80 mm



**Siena Oak Honey**  
PLR15221W 20 × 2 m | PL15221WXL 1500 × 250 mm | PL15221WXS\* 480 × 80 mm



**Newport Oak Brown**  
PLR394C 20 × 2 m | PL15007WL 1200 × 200 mm



**Siena Oak Brown**  
PLR15220W 20 × 2 m | PL15220WXL 1500 × 250 mm | PL15220WXS\* 480 × 80 mm



**Mayfield Oak Nature**  
PLR15213W 20 × 2 m | PL15213WXL 1500 × 250 mm | PL15213WXS\*\* 480 × 80 mm



**Newport Oak Natural**  
PLR393C 20 × 2 m | PL15008WL 1200 × 200 mm



**Melbourne Oak Natural**  
PLR395C 20 × 2 m | PL15223WXL 1500 × 250 mm | PL15223WXS\*\* 480 × 80 mm



**Melbourne Oak Brown**  
PLR396C 20 × 2 m | PL15222WXL 1500 × 250 mm | PL15222WXS\*\* 480 × 80 mm



**Halifax Oak Natural**  
PLR389C 20 × 2 m



**Mayfield Oak Taupe**  
PLR15214W 20 × 2 m | PL15214WXL 1500 × 250 mm | PL15214WXS\* 480 × 80 mm



**Fine Oak Brown**  
PLR15202W 20 × 2 m | PL15202WXL 1500 × 250 mm | PL15202WXS\*\* 480 × 80 mm



**Halifax Oak Brown**  
PLR390C 20 × 2 m

(\* ab Lager verfügbar, \*\* auftragsbezogen ab 50 m²)

(\* ab Lager verfügbar, \*\* auftragsbezogen ab 50 m²)



wineo 1500 roll | wood



Napa Walnut Rust  
PLR388C 20 × 2 m



Durban Oak Taupe  
PLR391C 20 × 2 m | PL15003WL 1200 × 200 mm



Napa Walnut Brown  
PLR136C 20 × 2 m



Durban Oak Brown  
PLR392C 20 × 2 m | PL15002WL 1200 × 200 mm







1000 × 500 mm  
fusion XL



20 × 2 m  
fusion

# fusion





pure.three

## wineo 1500 fusion

Speziell an die Bedürfnisse von Architekten und Planern angepasst, bietet wineo 1500 fusion immer den zur Einrichtung passenden Grauton. Ob helle oder dunkle Töne, sommerlich warm oder angenehm kühl – die 16 verschiedenen Varianten nehmen sich vornehm zurück und integrieren sich in das bestehende Farbkonzept Ihres Raums.

wineo 1500 fusion ist als Rolle (fusion) und Fliese (fusion XL) erhältlich.



Fotos: © Laura Thiesbrummel



reddot award 2019  
winner



cool

pure

warm

bright

one

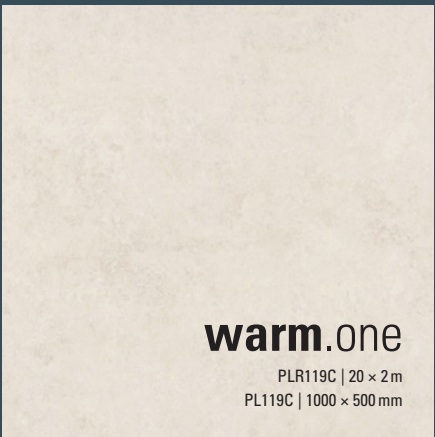
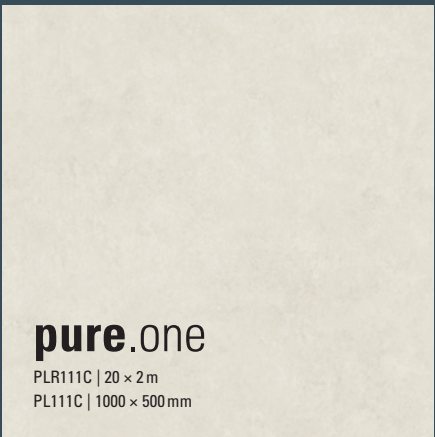
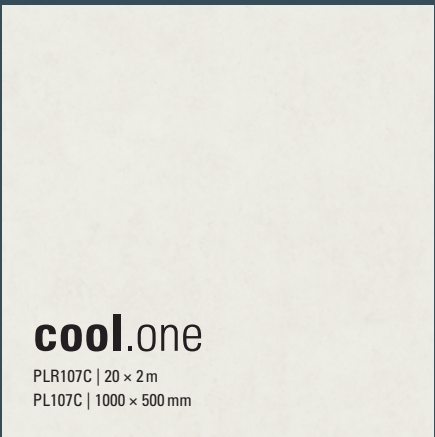

one

two

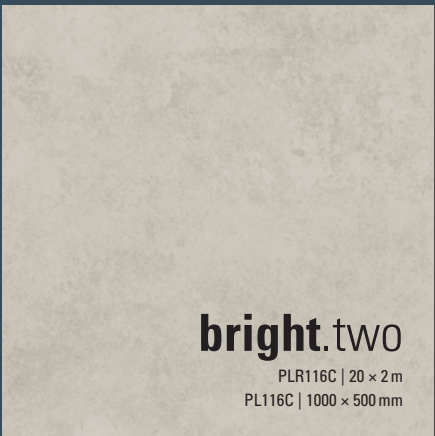
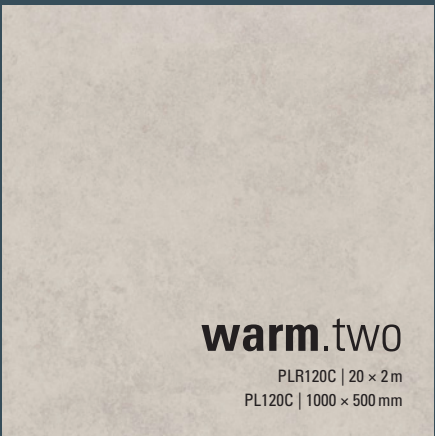
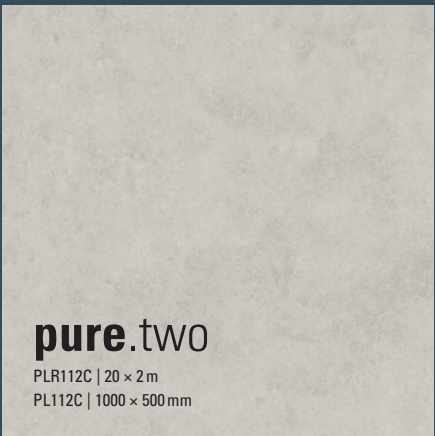
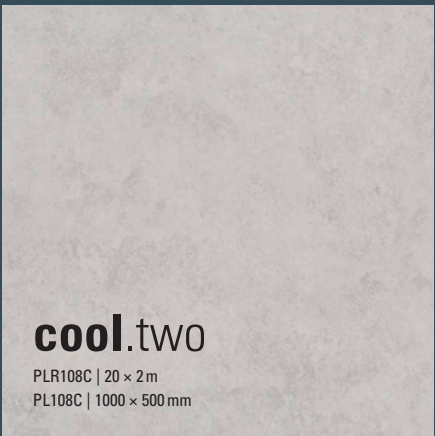

two

three

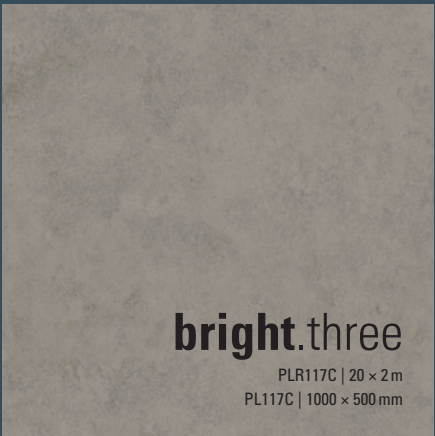
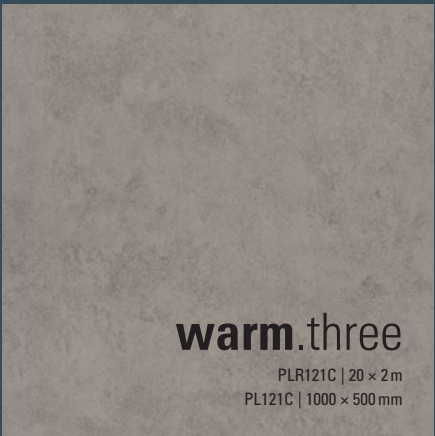
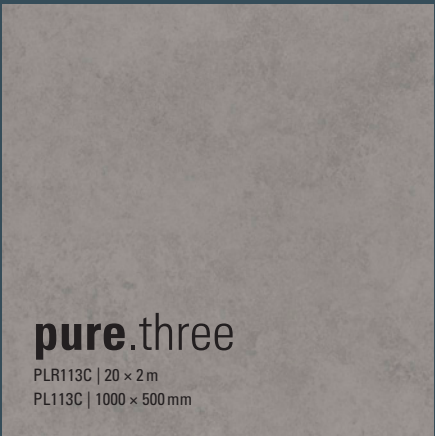
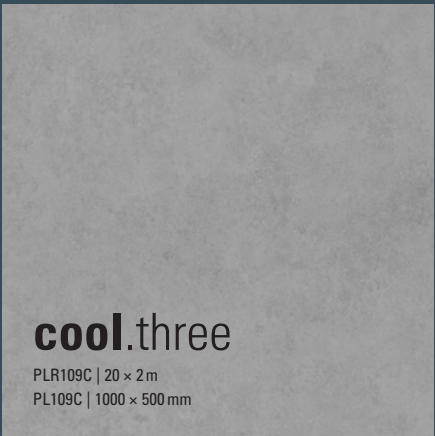

three

four

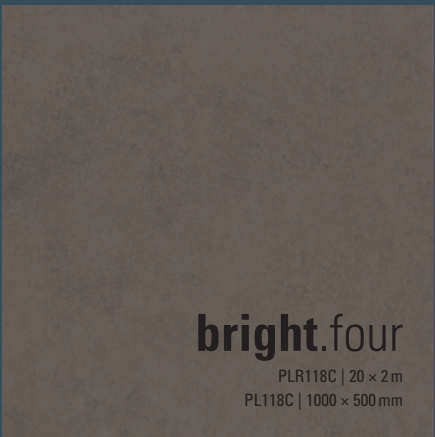
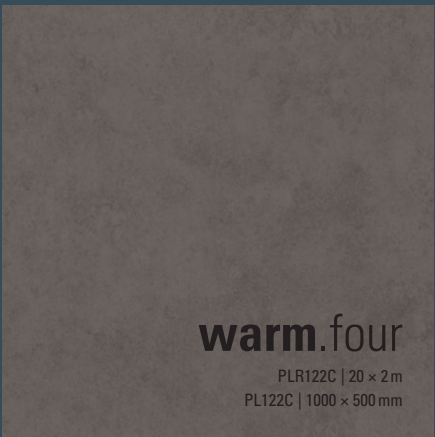
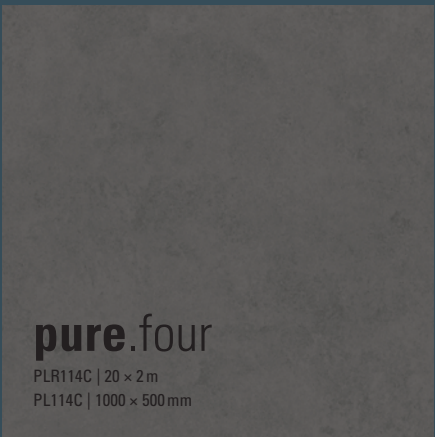
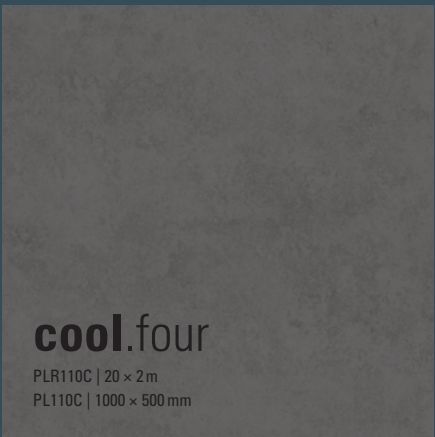

four



## wineo 1500 sea

# Speziell für Schiffbau und Offshore-Industrie

- 100 % Made in Germany
- ohne Zusatz von Chlor, ohne Weichmacher und ohne Lösungsmittel
- absolut geruchsneutral
- gibt keine schädlichen Stoffe an Raumluft und Umwelt ab
- extrem strapazierfähig

### Einsatzgebiete

- Gänge und Flure
- Sport- und Fitnessräume
- Gastronomie und Speisesäle
- Suiten



Auf Anfrage sind alle Standardformate der Kollektion erhältlich,  
Mindestabnahmemenge 200 m².

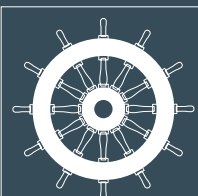

0045 | 2025  
IMO-certification for  
wineo 1500 sea





# wineo 1500

## Produktaufbau

**wood XS | wood L | wood XL | stone XL | wood | chip | fusion | fusion XL**

Natürlich kommt es auch auf die inneren Werte an. Und auch da überzeugt wineo 1500 in allen Bereichen.

Die passende PU-Unterlagsmatte für maximale Tritt- und Gehschallreduzierung gibt es optional gleich dazu.

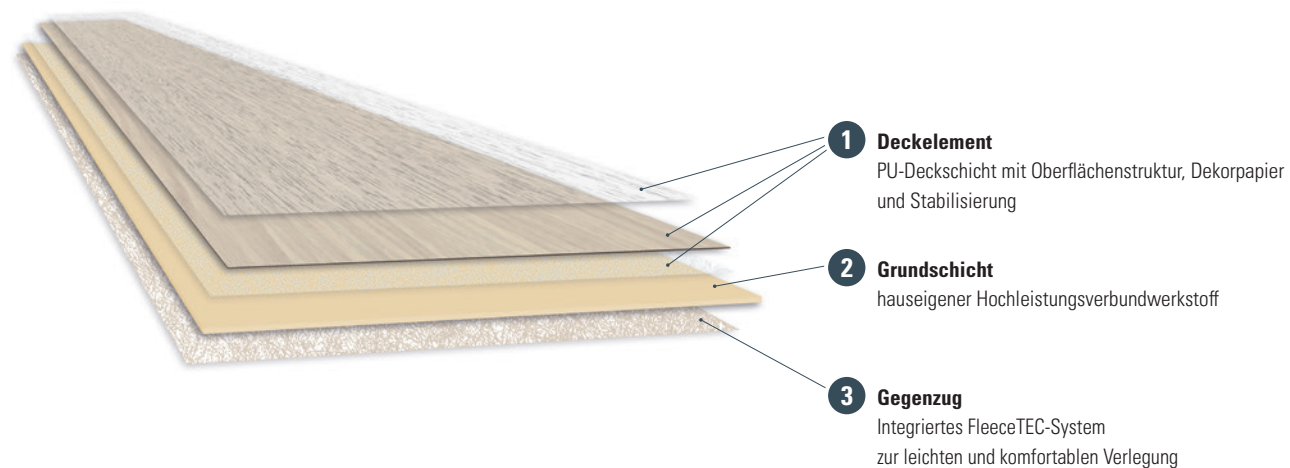

# wineo 1500

## Zubehör



### Selbstklebematten

- schnell, leise, sauber, geruchslos und sofort begehbar
- kein Einsatz von Flüssigkleber
- 100 % Made In Germany
- zusätzliche Tritt- und Gehschallreduzierung
- auf vorhandenen Bodenbelägen verlegbar



### Fußleisten

- passende MDF -Fußleisten zu allen wineo-Bodenbelägen
- universell einsetzbare MDF-Fußleisten
- Einbauhöhen von 60 mm und 80 mm
- Montageclips aus Kunststoff im Zubehörsortiment enthalten; alternativ kleben oder tackern
- selbstklebende Eck-Elemente – einfach montiert

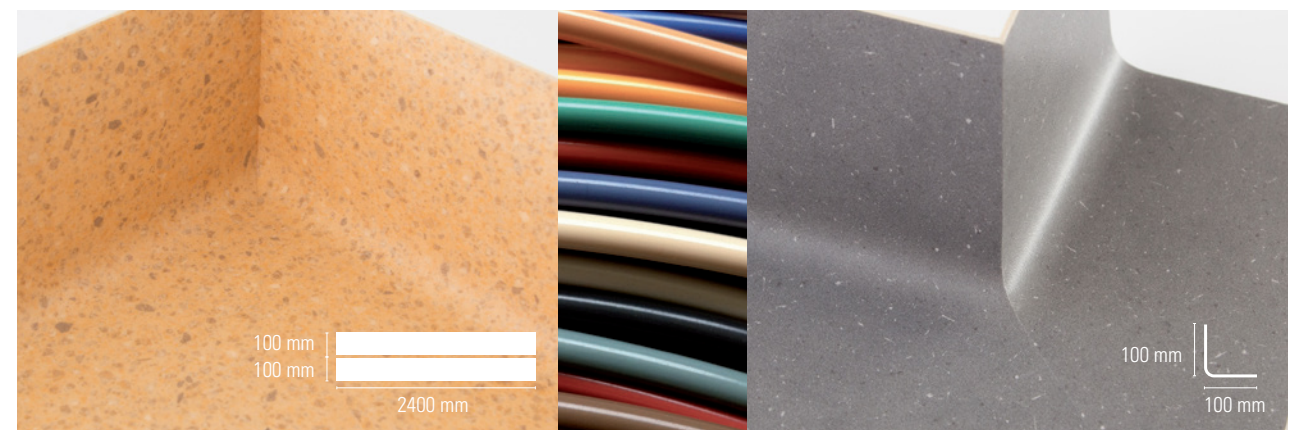

### Hochzüge | Außenecken | Schmelzdrähte

Vor allem in sensiblen Bereichen, wie im Gesundheitswesen, in denen es auf maximale Sauberkeit und Hygiene ankommt, sind Hochzüge und Außenecken unverzichtbar. Sie verbinden Wand und Boden perfekt und bilden so einen besonders sauberen und absolut dichten Abschluss.

Unsere vorgefertigten Hochzüge und Außenecken für wineo PURLINE sind in jedem Design der Kollektionen erhältlich und

werden immer auftragsbezogen für Sie hergestellt. Auch die dazugehörigen PURLINE Schmelzdrähte zum nahtlosen Verschweißen sind für jedes Design erhältlich.

Detaillierte Informationen finden Sie in unserem Zubehör Prospekt.





# wineo 1500

## Service



### Technischer Support

Sie haben Fragen zu unseren Produkten, deren Einsatzbereichen oder der Verlegung?  
Unser kompetentes Technik-Team unterstützt Sie gern:  
Tel.: +49 (0) 52 37 609 – 530

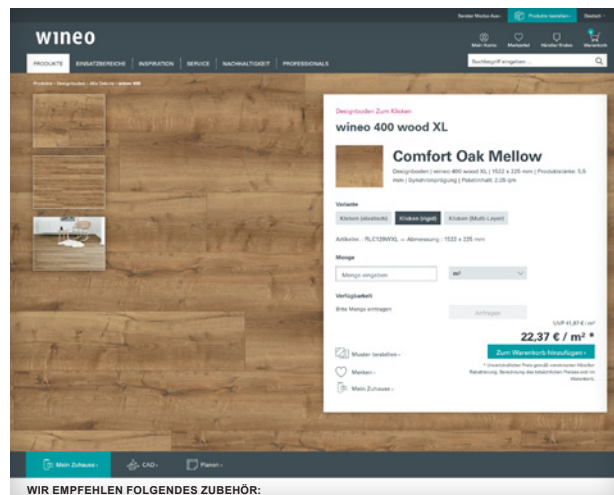
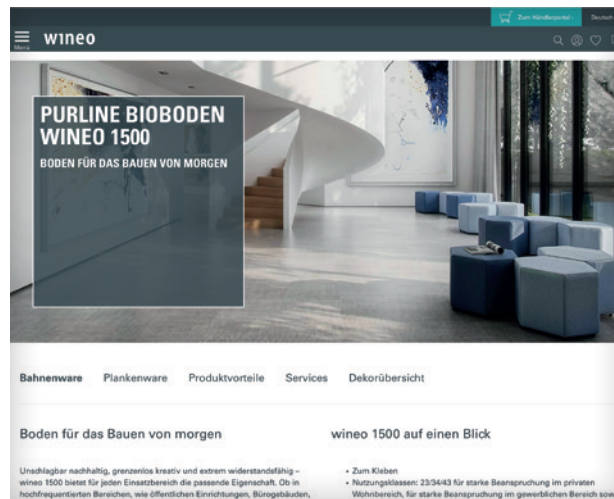

### www.wineo.de

Auf unserer Website finden Sie viele interessante und hilfreiche Informationen:

- Händlerportal mit direkter Bestellmöglichkeit
- unsere TOP-Referenzen
- Ausschreibungstexte
- technische Datenblätter
- Reinigungs- und Verlegeanleitungen
- Händlersuche
- Videoportal mit vielen Tipps
- Newsletter-Registrierung
- u.v.m.

### Partnerportal auf www.wineo.de

- einfache Bestellung von Produkten
- Echtzeitabfrage der Warenverfügbarkeit
- Schnellerfassung von Bestellungen
- Bestellstatus und Sendungsverfolgung abrufen
- optimale Kundenberatung mit dem Beratermodus
- individuelle Preisliste abrufbar
- Zugriff auf Bilddaten aller Produkte



### Social Media

Inspirationen und produktspezifisches Wissen in spannenden Kurzbeiträgen zusammengefasst – das können Sie entdecken unter:

- Instagram
- Facebook
- YouTube
- Pinterest
- LinkedIn



### wineo Floor Viewer









Mit unserem wineo Floor Viewer kann jeder wineo Boden im Handumdrehen in den eigenen vier Wänden simuliert werden. Somit kann hervorragend die Wirkung des Bodens beurteilt werden.



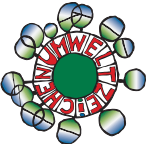





Testen Sie jetzt den wineo Floor Viewer unter **floorviewer.wineo.de** oder per QR-Code.





# Wir setzen auf Transparenz.







Umweltzertifizierungen		
	<p><b>Cradle to Cradle®</b></p> <p>Das Cradle to Cradle®-Zertifikat beurkundet die Verwendung von umweltsicheren, gesunden und wiederverwertbaren Materialien (technische Wiederverwertung), den Einsatz von Sonnenenergie bzw. anderen regenerativen Energieformen, den verantwortungsvollen Umgang mit Wasser sowie die Strategien zu sozialen Verpflichtungen des Unternehmens.</p>	✓
 <div><a href="http://www.blauer-engel.de/uz120">www.blauer-engel.de/uz120</a> <a href="http://www.blauer-engel.de/uz156">www.blauer-engel.de/uz156</a> <a href="http://www.blauer-engel.de/uz176">www.blauer-engel.de/uz176</a></div>	<p><b>Blauer Engel</b></p> <p>Der Blaue Engel garantiert, dass unsere Produkte und Dienstleistungen hohe Ansprüche an Umwelt-, Gesundheits- und Gebrauchseigenschaften erfüllen. Für jede Produktgruppe werden Kriterien erarbeitet, die alle drei bis vier Jahre vom Umweltbundesamt überprüft werden.</p>	✓
	<p><b>eco-INSTITUT-Label</b></p> <p>Das eco-INSTITUT-Label bestätigt, dass ein Produkt bestimmte umweltfreundliche und gesundheitliche Standards erfüllt. Das Label signalisiert Verbrauchern, dass das zertifizierte Produkt umweltverträglich und auf schädliche Substanzen hin geprüft wurde, was Transparenz und Vertrauen in Bezug auf Nachhaltigkeit und Gesundheitsaspekte fördert.</p>	✓
	<p><b>Österreichisches Umweltzeichen</b></p> <p>Das Österreichische Umweltzeichen bewertet Produkte unter qualitativen, gesundheitlichen und ökologischen Gesichtspunkten. Produkte können nur dann zertifiziert werden, wenn sie gesundheitlich unbedenklich sind.</p>	✓
	<p><b>Greenguard</b></p> <p>Die Greenguard-Zertifizierung gewährleistet, dass ein Produkt die strengsten und umfassendsten Anforderungen an Emissionen flüchtiger organischer Verbindungen (VOCs) in die Raumluft erfüllt.</p>	✓
	<p><b>Declare</b></p> <p>Freiwilliges Selbstauskunftsprogramm, das darauf abzielt, die Baustoffindustrie durch Transparenz der Inhaltsstoffe zu gesünderen und ökologischeren Produkten zu machen. Mit der Teilnahme an Declare verpflichten sich Hersteller zur Offenlegung aller Inhaltsstoffe.</p>	✓
	<p><b>M1</b></p> <p>Genau wie der Blaue Engel in Deutschland, kennzeichnet das M1 Siegel im finnischen Markt unsere Produkte als umwelt-, gesundheits- und gebrauchsfreundlich. Der Schwerpunkt liegt hierbei auf den VOC Emissionen.</p>	✓
	<p><b>A+</b></p> <p>Genau wie der Blaue Engel in Deutschland, kennzeichnet das A+ Siegel im französischen Markt unsere Produkte als umwelt-, gesundheits- und gebrauchsfreundlich.</p>	✓
	<p><b>TFI-TÜV PROFICERT</b></p> <p>Das TFI (Textiles &amp; Flooring Institute GmbH) und der TÜV Hessen bewerten Produkte unter qualitativen, gesundheitlichen und ökologischen Gesichtspunkten. Grundsätzlich können nur Produkte zertifiziert werden, die gesundheitlich unbedenklich sind.</p>	✓

Umweltzertifizierungen		
	<p><b>KfB</b></p> <p>Auszeichnung des Kompetenzzentrums für Bewegungsvorgänge der FH Bielefeld. Der wineo Purline Bioboden hat die dynamische Standardprüfung des Berollverhaltens gem. KfB-Roadmap bestanden.</p>	✓
	<p><b>eco-bau Schweiz</b></p> <p>Eco-Bau bewertet die ökologischen Aspekte von Baumaterialien und -leistungen. Sie umfasst alle wesentlichen Umweltwirkungen während der gesamten Lebensdauer der Materialien. Die Beurteilung erfolgt aufgrund der nachstehenden Kriterien: Schonung von natürlichen Ressourcen, Energie zur Herstellung von Materialien, Lösemittlemissionen, Anwesenheit von umwelt- und gesundheits-schädigenden Bestandteilen, Emission von Schwermetallen und anderen Schadstoffen.</p>	✓
	<p><b>FloorScore®</b></p> <p>Mit dem Zertifizierungsprogramm FloorScore® von SCS Global Services können Hersteller von Bodenbelägen die Konformität ihrer Produkte mit den Emissionsanforderungen in US-amerikanischen, aber weltweit genutzten Gebäudebewertungssystemen wie LEED deutlich herausstellen.</p>	✓
Gebäudezertifizierungen / Produktdeklaration		
	<p><b>BREEAM</b></p> <p>Das britische Nachhaltigkeitszertifikat für Bauprojekte wird in 15 weiteren Ländern angewendet.</p>	✓
	<p><b>DGNB</b></p> <p>Zertifizierungssystem der Deutschen Gesellschaft für nachhaltiges Bauen und dem Bundesministerium für Verkehr, Bau und Stadtentwicklung. Bewertet die Qualität über den kompletten Gebäudelebenszyklus hinweg und ist international anwendbar.</p>	✓
	<p><b>LEED</b></p> <p>Rating System des US Green Building Council. Es betrachtet regional und lokal anwendbare Kriterien nach globalen Standards. Der Einsatz von Baustoffen mit Cradle to Cradle®-Nachweis wird mit Bonuspunkten bewertet.</p>	✓
	<p><b>WELL</b></p> <p>Die WELL Gebäudezertifizierung legt ihren Schwerpunkt im Bereich der Wohngesundheit und dem Wohlbefinden der Menschen im Gebäude.</p>	✓
	<p><b>EPD</b></p> <p>Die Umweltproduktdeklaration ist ein Transparenz Tool für die Bewertung der Nachhaltigkeit von Bauprodukten. Sie ist die Grundlage der Nachhaltigkeitsberechnung von Gebäuden.</p>	✓
Informationsplattformen		
	<p><b>Heinze</b></p> <p>Deutschlands führende Informationsplattform für Bauprodukte, Firmenprofile und Architekturprojekte.</p>	✓



wineo 1500

Technische Daten

wineo 1500	wood XS *	wood L	wood XL	stone XL   graphic XL   textile XL	fusion XL	roll chip   wood   fusion	sea **
Verlegeart	 Kleben	 Kleben	 Kleben	 Kleben	 Kleben	 Kleben	 Kleben
Nutzungsklassen EN ISO 10874	23 / 34 / 43	23 / 34 / 43	23 / 34 / 43	23 / 34 / 43	23 / 34 / 43	23 / 34 / 43	23 / 34 / 43
Format	480 × 80 mm	1200 × 200 mm	1500 × 250 mm	1000 × 500 mm	1000 × 500 mm	20 × 2 m	20 × 2 m**
Produktstärke	2,5 mm	2,5 mm	2,5 mm	2,5 mm	2,5 mm	2,5 mm	2,5 mm
Inhalt / Paket	40 / 1,54 m²	20 / 4,80 m²	12 / 4,50 m²	10 / 5,00 m²	10 / 5,00 m²	1 / 40 m²	1 / 40 m²
Pakete / Palette	144 / 221,76 m²	60 / 288,00 m²	56 / 252,00 m²	54 / 270,00 m²	50 / 250,00 m²	6 / 240,00 m²	6 / 240,00 m²
Gewicht	3,40 kg / m²	3,40 kg / m²	3,40 kg / m²	3,40 kg / m²	3,40 kg / m²	3,40 kg / m²	3,20 kg / m²
Fleckenempfindlichkeit / Chemikalienbeständigkeit   EN ISO 26987	sehr gute Beständigkeit in Abhängigkeit von Konzentration und Einwirkzeit						
Brandverhalten   EN 13501-1	C <sub>fl</sub> - s1	C <sub>fl</sub> - s1	C <sub>fl</sub> - s1	C <sub>fl</sub> - s1	C <sub>fl</sub> - s1	C <sub>fl</sub> - s1	-
Rutschhemmstufe   DIN 51130	R9	R9	R9	R9	R9	R9	R9
Lichtechtheit   EN ISO 105-B02	~ 7	~ 7	~ 7	~ 7	~ 7	~ 7	~ 7
Resteindruck   EN ISO 24343-1	≤ 0,10 mm	≤ 0,10 mm	≤ 0,10 mm	≤ 0,10 mm	≤ 0,10 mm	≤ 0,10 mm	≤ 0,10 mm
Dimensionsstabilität   EN 434 / EN ISO 23999	≤ 0,15 %	≤ 0,15 %	≤ 0,15 %	≤ 0,15 %	≤ 0,15 %	≤ 0,15 %	≤ 0,15 %
Biegeverhalten   EN ISO 24344	≥ 20 mm	≥ 20 mm	≥ 20 mm	≥ 20 mm	≥ 20 mm	≥ 20 mm	≥ 20 mm
Fußbodenheizung	Geeignet für alle herkömmlichen Warmwasser-Fußbodenheizungen und geregelten elektrischen Systeme bis zu einer Oberflächentemperatur von 29 °C.						
Wärmedurchlasswiderstand   EN 12667	~ 0,01 (m²K) / W	~ 0,01 (m²K) / W	~ 0,01 (m²K) / W	~ 0,01 (m²K) / W	~ 0,01 (m²K) / W	~ 0,01 (m²K) / W	~ 0,01 (m²K) / W
Stuhlrollenversuch   EN 425 / ISO 4918	25000 Umläufe – kein Schaden mit Rollen Typ W						
Trittschallminderung   EN ISO 10140	~ 8 dB	~ 8 dB	~ 8 dB	~ 8 dB	~ 8 dB	~ 8 dB	~ 8 dB
Möbelfußtest   EN 424	Fuß Typ 2 – keine sichtbare Veränderung						
Antistatische Eigenschaften   EN 1815	≤ 2 kV	≤ 2 kV	≤ 2 kV	≤ 2 kV	≤ 2 kV	≤ 2 kV	≤ 2 kV
Garantie	www.wineo.de/service/garantien						

\* 6 Dekore ab Lager verfügbar, 18 Dekore auftragsbezogen ab 50 m²

\*\* Auf Anfrage sind alle Standardformate der Kollektion erhältlich, Mindestabnahmemenge 200 m².



**wineo**

**Windmüller GmbH**  
info@wineo.de  
www.wineo.de

Member of

**FEB** **ERFMI.** DGNB

**m**  
**m**  
**f**  
**a**

